

Heden & Fjorden d. 30. august 2016

Trine Eide og Katrine Kracht

Planter & Miljø

PLANLÆGNING – TENDENSER, INITIATIVER OG SAMARBEJDE



VELKOMST

- Formål og udgangspunkt for mødet
 - Information om, hvad der er på dagsordenen indenfor planlægning – kommuneplanlægning, planlov mv.
 - Tendenser, ændret mindset og initiativer i pipeline
 - Tættere på jer, høre om jeres perspektiver
- Præsentationsrunde
 - Tre ord på forventninger til mødet

Teknologirådet: Danmark er ved at blive for lille

Der skal 140 procent af landets areal til for at opfylde de mange ønsker fra erhverv, politikere og interessegrupper, siger Teknologirådet, som kalder til debat om, hvordan vi skal bruge det danske land i fremtiden.

AREALANVENDELSE

DORRIT SAJETZ

Mere skov, mere vild og fri natur, nye vejanlæg og jernbaner og mere økologisk landbrug. Ønskesedlen er lang, når det gælder fremtidens Danmark.

Og det kan dan det danske ud, siger Esben »Man kan fo den bliver mer planstyring, k kan blive høje otisk. De stærk brug, landbru over bebygget hans bekymri Forvejen er gang, hvor isa æder sig ind dog stadig op ske areal – en af Omkring 19 Danmark opd gået tilbage. »Landbruget dre hvert år-d baner», siger E konsulent i La Kun en meg går til naturen

POLITIK FOR LANDDISTRIKTERNE



S: Grønt Danmarkskort er et centralt krav



Hjalte Kragestein | 1. juni 2016 kl. 12:42 | 3 kommentarer

Print

Artikel - KTC Debatoplæg

423 0

21. april 2016 - 8:00

MÅLRETTEDE NATURINDSATS-

Genopliv det Grønne Danmarkskort

Med landbrugspakken styrkes skovrejsning og minivådområder. Det er nyttige virkemidler, men der er et behov for en forøget indsats for biodiversiteten. Og der er først og fremmest behov for, at se naturindsatsen i en større sammenhæng, så de små og løsrivne indsats ikke går tabt. Derfor skal mindre, isolerede naturområder hæftes sammen, så der opstår større sammenhængende natur i Danmark.

Det grønne Danmarkskort - oplagt redskab

KTC foreslår på den baggrund, at der skabes en ny planlægning, som kan sikre sammenhængende natur og styrke kommunernes indsats som udførende led i naturforvaltningen. Det grønne Danmarkskort er et helt oplagt redskab til at styrke naturplanlægningen og i Danmarkskortet er et helt oplagt redskab til at styrke naturplanlægningen og i hvor der kan skabes bedre sammenhæng. Det grønne Danmarkskort vil give målrettede naturindsats, som er helt i tråd med den kommende målrettede re placere nye tiltag inden for Det grønne Danmarkskort vil man kunne bidrage t sammenhængende natur.

Bruttoindsatsbehov for N
Procent af belastning 2006-2012, deloplande

40 H 75
30 H 40
20 H 30
10 H 20
< 10%

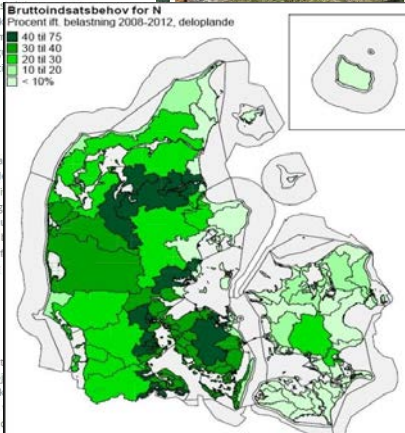

Afsæt midler til jordfordelingsprojekter

Kommunerne bør have adgang til stærkere redskaber og større valgfrihed til en balanceret udvikling mellem landbrug og natur. Der er masser af muligheder kommunernes adgang til effektfulde virkemidler. Et oplagt virkemiddel er at iværksætte en række jordfordelingsprojekter, med det formål at give landbrug produktionsforhold, og samtidigt give de landmænd, der har interesse for natur bedre vilkår. Samtidig vil jordfordeling give plads til f.eks. landsbyudvikling og derfor afsætte midler til at oprette forsøg med jordfordelingsprojekter til at løse inspiration at hente i Collective Impact-projektet om mere fremtidsikkert brug jordfordeling.

Helhedsorienterede ådalsprojekter

En anden mulighed er at skabe rammer for at arbejde mere helhedsorienterede landbrugsprojekter, oversvømmelse af vandløbsnære arealer og græsningsspro mulighed for synergi mellem natur- og klimaprojekter og andre tiltag, der best grundvandsressourcer. Rammer for helhedsorienterede vådområdeprojekter og gøre det betydeligt nemmere at søge midler til realisering - i dag bruger både lodsejerne mange ressourcer på at søge midler i mange forskellige puljer.

Sammenhængende natur

Kommunernes mulighed for at skabe sammenhængende natur kan også styrkes ved at der gives mulighed for at erstatte natur med ringe naturværdi med ny natur, som giver sammenhæng i Det grønne Danmarkskort. Man kunne her lade sig inspirere af reglerne for erstatning af fredsskov. Fredsskov kan

Landbrug & Fødevarer

Tal & analyser Viden om Om os Kontakt English

Hvad skal vi bruge landet til?



Hvad skal vi bruge landet til?

Bevægelsen mod de større byer udfordrer sammenhængs udviklingen i Danmark. En udfordring, der heldigvis både befolkningens interesse og politikernes fokus.

Danmark er et lille land, men den mentale og demografiske afstand land er ved at blive omvendt proportional med den geografiske.

Fødevareklyngen er en central aktør, men det handler ikke kun om handler om hele samfundet, og der er brug for en særlig indsats af det skal lykkes at vende udviklingen.

Vi har behov for et grundlæggende holdningsskifte, politisk nytænke konkrete ideer til initiativer, der kan sikre, at det fortsat er attraktivt etablere sig uden for de store byer. Og vi har brug for at fastholde i hele landet – også uden for de store byer.

En sund og robust udvikling skabes i samarbejde mellem myndighe virksomheder, foreninger og frivillige organisationer og ildsjæle i lok Landbrug & Fødevarer vil derfor få i spidsen for den brede dialog og det helhedsorienterede syn på den fremtidige udvikling uden for de større byer.

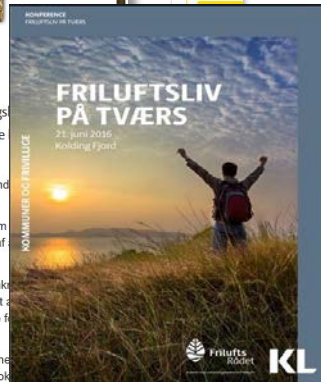



**Miljø- og
Fødevareministeriet**
NaturErhvervstyrelsen

Program for temadag om jordbrugsanalyse

09:30 - 10:00	Ankomst, morgenbrød og kaffe
10:00 - 10:10	Velkomst Velkomst og præsentation af dagens program Af Enhedschef Lene Sørensen, NaturErhvervstyrelsen
10:10 - 10:30	Jordbrugsanalyse Præsentation af arbejdet med jordbrugsanalyserne Af Fuldmægtig Kristoffer Hilligsøe, NaturErhvervstyrelsen
10:30 - 10:50	Nyheder om kortene Det beskrives hvordan kortene udarbejdes, og hvilke nye features brugsanalyserne siden Temadag for jordbrugsanalyserne 2015 Af Fuldmægtig Tino Kastbjerg, NaturErhvervstyrelsen
10:50 - 11:00	Spørgerunde Mulighed for afklarende spørgsmål til de første oplægsholdere
11:00 - 11:10	Pause - stræk benene og få lidt luft
11:10 - 11:40	Den nye planlov (Forudsat den når i høring før temadagen) Af Erhvervsstyrelsen
11:40 - 12:40	Frokost Den nye planlov og værktøjerne
12:40 - 13:10	Med den nye planlovs anmeldte ankomst, vil der være fokus på de det vil have for arbejdet med planlægning i det åbne land ude i kø Af Berit Mathiesen, Kommunernes Landsforening
13:10 - 13:40	Landbrugs oplevelse af planlægningen Planlægningen i det åbne land skal tage mange hensyn, her tages der udgangspunkt i landbrug -eres oplevelser Af Planchef Trine Eide, SEGES
13:40 - 13:55	Paneldebat - Ny planlov og interessecentre Åben debat mellem deltagerne, oplægsholderne og NaturErhvervstyrelsen
13:55 - 14:10	NaturErhvervstyrelsens fokus på den kommunale planlægning Af Fuldmægtig Mikkel Overvad, NaturErhvervstyrelsen
14:10 - 14:25	Pause - Kaffe og kage
14:25 - 15:00	Mini-Workshop - Jordbrugsanalyserne nu og i fremtiden Vi vil ved cases analysere hvilke informationer der ville være need- eller nice-to-have i for skellige cases



**VÆKST OG
UDVIKLING
I HELE
DANMARK**

A: justits

LOG UD (TRINE EIDE) OM PORTALEN ARTIKLER DEBAT TV NAVNE JOBANNONCER NETVÆRK MERE

Høring af udkast til forslag om lov om Planklagenævn

ARTIKEL HOS Lovforslag | Høring: Erhvervsstyrelsen | 13. august 2016 kl. 11:49

Moderniseringen af planloven indebærer et behov for et nyt klagesystem på planområdet. Klagesystemet skal afspejle en bedre balance mellem hensynet til vækst og udvikling over for hensynet til natur og miljø.

Lovforslaget etablerer Planklagenævnet og fastlægger rammerne for Planklagenævnets virke og sammensætning. Planklagenævnet er et selvstændigt klagenævn, der skal behandle klagesager på planområdet.

Myndighed: Erhvervsstyrelsen
Type: Lovforslag
Høringsfrist: 16-09-2016
Status: Igang

[Læs mere](#)

Er du den fødte talentspotter?

Vi søger HR-konsulent med rekrutterings erfaring

Læs mere og søg her

Kammeradvokaten
Advokatfirmaet Poul Schmitt

JOBANNONCER [Se alle >](#)

Kommunikation
Marketing og HR
HR-konsulent med
dokumenteret
rekrutterings erfaring

Viskøntoriel med
juridisk profil til styre
med arbejdsrelationer

Ferskvandscentret
kursus

FERSKVANDSCENTRET KONTAKT

KURSUSSOVSIGT LÆRING OM OS AKTUELT NYHEDSBREV KATALOG

Kursusoversigt > Landbrugsmiljø

Landbrugsmiljø

Landbrugsmiljøkurserne henvender sig til uerfarne og erfarne kommunale landbrugsagshandlere og planlæggere, rådgivere, landbrugskonsulenter og undervisere beskæftiget med landbrugsområdet.
Ad hoc-kurser: Kurser uden fastsat dato for næste afholdelse, afholdes ad hoc. Tilmeld dig utopiflængende, så fastsætter vi en dato og udbyder kurset frit, når der er interesse nok.
9 kurser fundet.

- Naturdata på Danmarks Miljøportal - brugerkursus** (16965)
Kurset er endnu ikke dateret. Vis din interesse for kurset ved at tilmelde dig utopiflængende. Lær at bruge NaturApp2 og det nye Arealinformation på Danmarks Miljøportal effektivt.
- Moderne landbrug - bedriftsforståelse** (17270)
Få indsigt i moderne landbrugsproduktion
- Det gode landbrugstilsyn** (17271)
Lær at gå landbrugstilsyn! Vi kommer hele vejen rundt om landbrugstilsynet.
- Tilsyn og håndhævelse på natur- og miljøområdet** (17439)
Kurset for enhver der farer tilsyn på natur- og miljøområdet
- Landskabsvurderinger** (17407)
Her lærer du at beskrive og vurdere landskaber ved hjælp af landskabskaraktermetoden
- Miljøgodkendelse af husdyrbrug - grundkursus** (17267)
Her lærer du, hvordan en miljøgodkendelse af husdyrbrug skal laves!
- Landbrugsbyggeri i landskabet** (17456)
Få styr på den gode tilpasning af landbrugsbyggeriet i landskabet og den gode proces frem mod godkendelsen af byggeriet

ktc E-mail adresse

Netværk Nyheder Kalender Teknik & Miljø Om KTC

Artikkel - Artikel

20. september 2015 · 9:00
BEDRE LØSNINGER I DET ÅBNE LAND

Jammerbugt Kommune udvikler 3-i-1 metode

Sammen med landbrugsorganisationer har Jammerbugt Kommune udviklet en ny metode for dialog med landmænd, virksomheder og andre interessenter om planer i det åbne land. De første erfaringer er positive.

En win-win situation - det er hensigten med en metode, som Jammerbugt Kommune, SFGES (det tidligere Videncenter for Landbrug) og landboforbundet LandboNord har udviklet i det fælles projekt plan til handling i det åbne land.

Blag projektet iggør en erkendelse af, at de lovbestemte høringer og traditionelle borgermøder ikke giver de forskellige interessenter i det åbne land tilstrækkelig viden om hinandens langsigtede planer, og at dialog i en tidlig fase i planlægningen giver mulighed for bedre samspil, end hvis dialogen først går i gang, når planerne er blevet mere detaljerede.

Metoden har tre mål:

- Opkvalificering af den kommunale planlægning for det åbne land.
- Et bedre beslutningsgrundlag for landbrug og virksomheder, når de står over for store investeringer.
- Synergi mellem forskellige interesser, for eksempel mellem landbruget, naturen og turisterhvervet.



GODE ERFARINGER MED TIDLIG DIALOG I HJØRRING KOMMUNE

Alle interesser i det åbne land kan få gevinst af tidlig dialog og fleksibilitet i planlægningen, når et landbrug ønsker markante udvidelser. Det viser forsøg med udviklingsplaner i Hjørring Kommune.

Af Knud Suhr, miljøarbejder, Hjørring Kommune

Det kan faktisk godt lade sig gøre at få en god og konstruktiv dialog mellem en landmand, den lokale kommune, naboer, natur- og andre interesseorganisationer om udviklingen i det åbne land. Forudsætningerne er blot, at dialogen er organiseret, at alle parter er indstillet på at lytte til hinanden, og at dialogen kommer tidligt i gang – det vil sige for konkrete planer om for eksempel nybyggeri kommer på tegnebrættet.

Sådanne gode erfaringer med tidlig dialog hestede vi i arbejdet med et nyt planværktøj, kaldet *udviklingsplaner*, i samarbejdsprojektet Landbruget i Landskabet (se tekstboks).

En udviklingsplan skal være med til at koble kommuneplanens overordnede niveau sammen med det helt lokale niveau på og omkring større landbrugsbedrifter. Hele øvelsen går ud på at få de forskellige interesser til at spille sammen. Det optimale er løsninger, hvor alle parter får noget bedre, end de har i dag.



FOTO: KJØRGENCKE BIRKJØR, SEGES

Før der blev lavet udviklingsplaner for landbrugene, blev der på et interessentmøde diskuteret fremtidsscenarier for bedrift og lokalområde.

Hvis den dialogbaserede planlægning virkelig skal vinde frem, er det dog nødvendigt, at staten slækker på de snævre bånd for kommunens planlægning. Kommunerne behøver nemlig ikke have alle muligheder for at



TILGANG

- Projekter der dokumentere/argumenterer for forandring
- Samspil med beslutningstagere og dem der sætte rammerne (landmænd, rådgivere, styrelser, kommuner, forskere, interesseorganisationer)
- Fokus på samarbejde og fælles løsninger – og de rammer der kan understøtte det

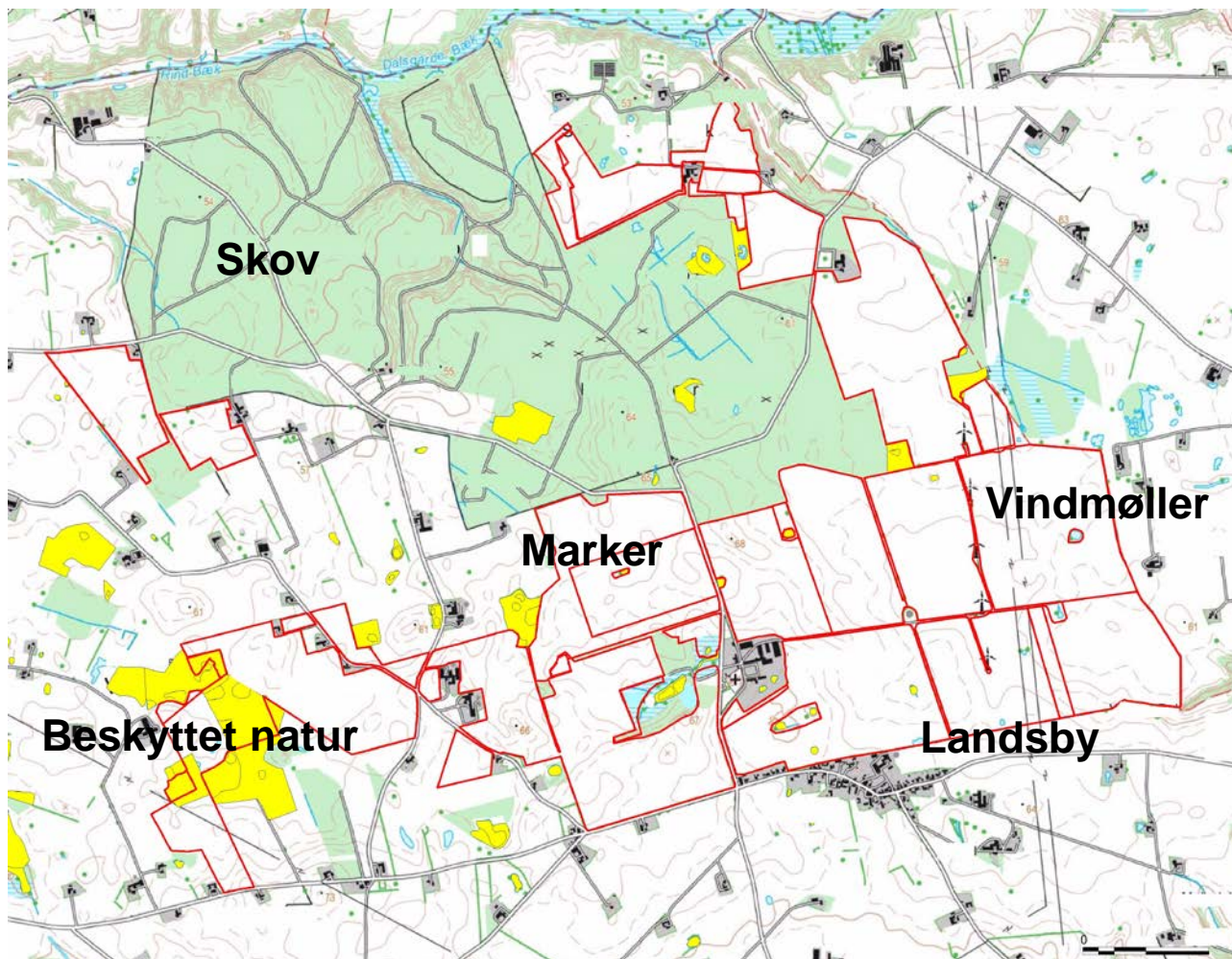

Ny mark- og landskabsstruktur
Interne arbejdsveje
Bivej og boliger fjernes
Større og sammenhængende naturarealer

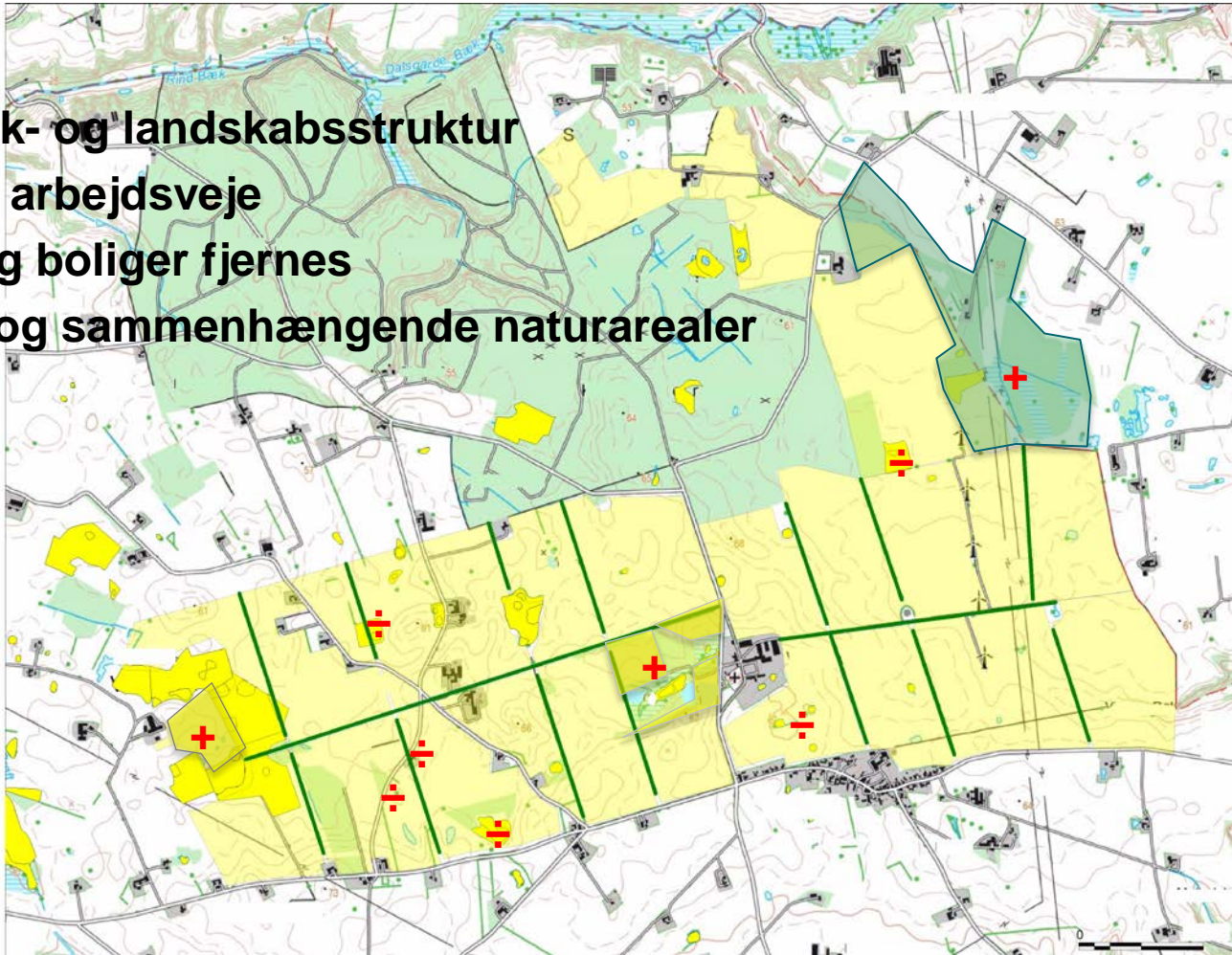

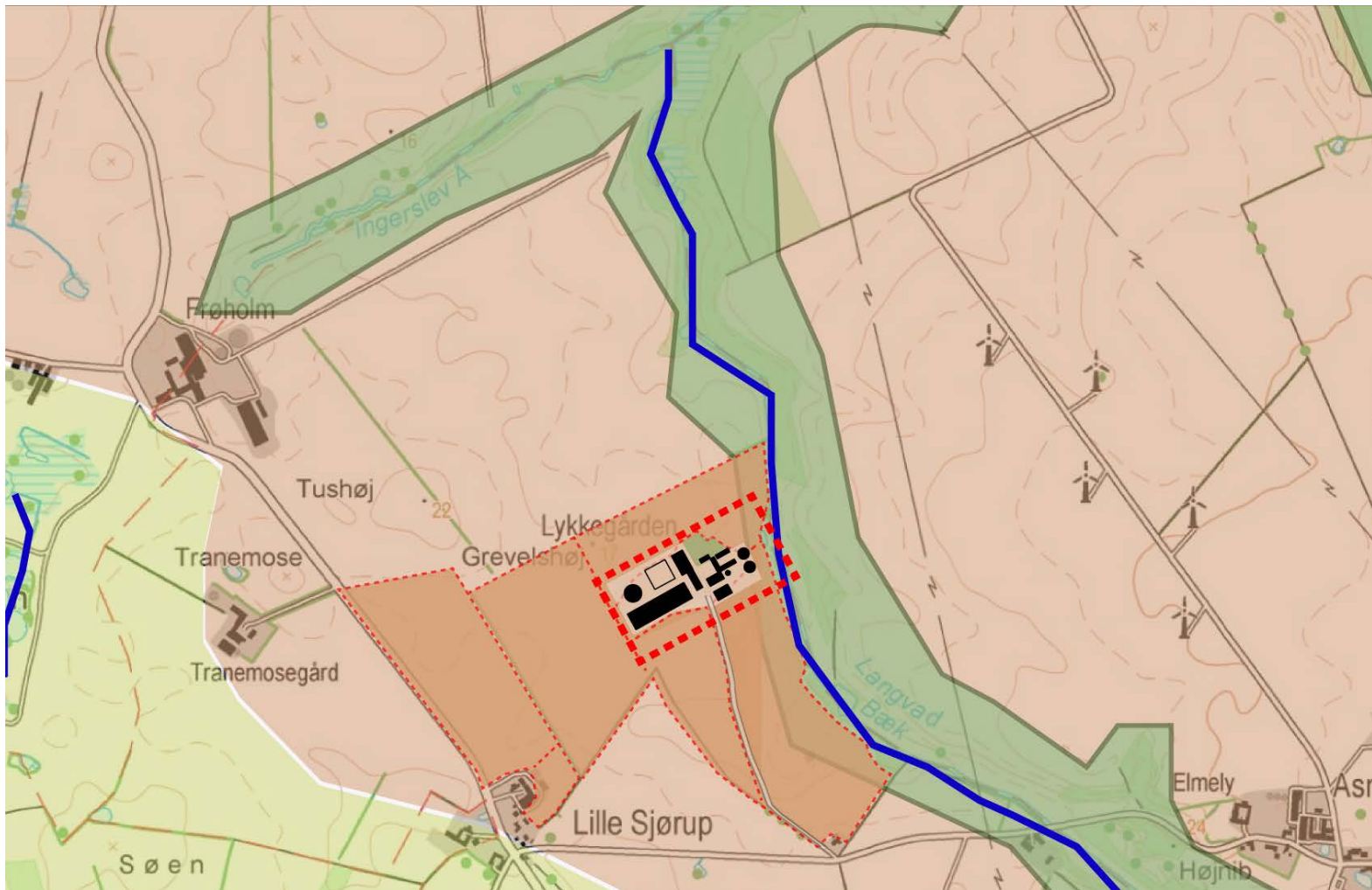

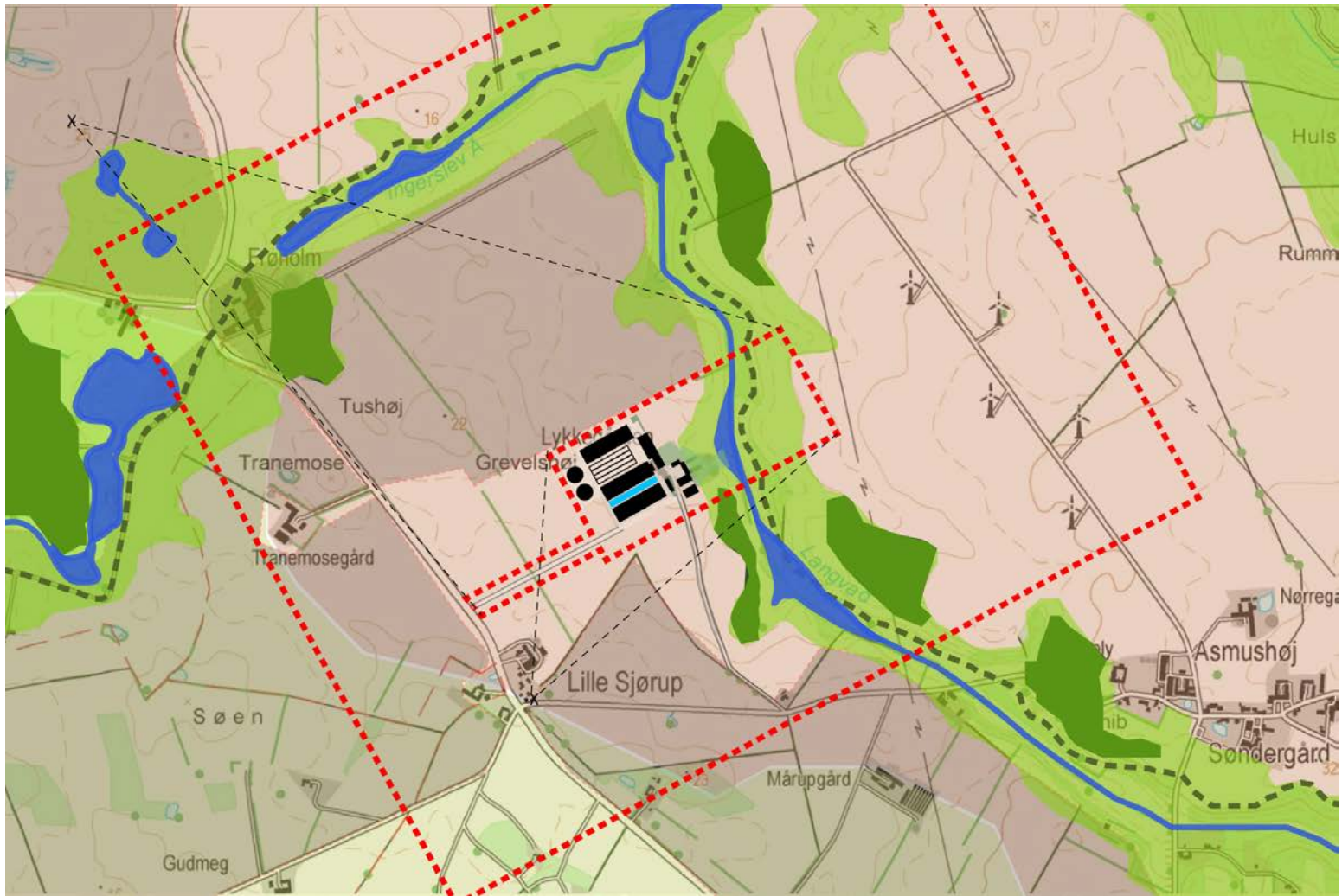

PLANLÆGNING

– SAMSPIL MELLEM DEN ENKELTE BEDRIFT OG KOMMUNEN

- Temaer i planlægningen (Kommuneplankatalog)
- De landbrugsfaglige temaer i kommuneplanen – kun en lille del (flere temaer er relevante for landbruget)
- Telefoninterview – erfaringer
- Vores tilgang

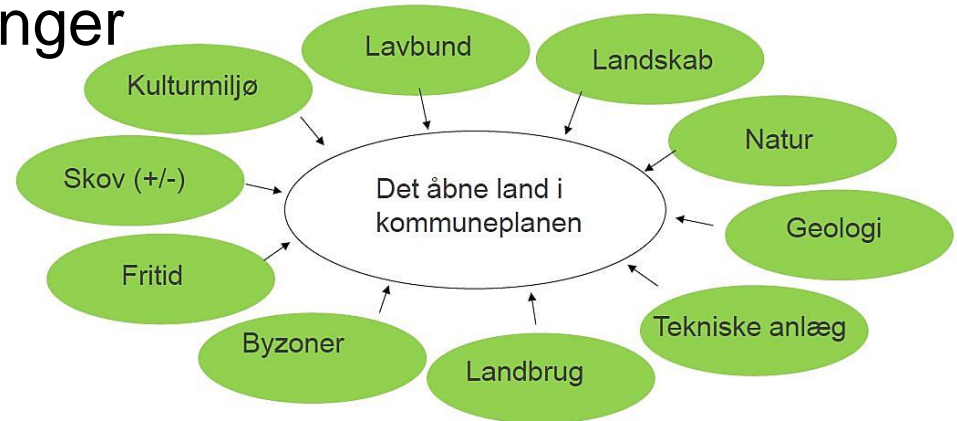

PLANLÆGNING

– SAMSPIL MELLEML DEN ENKELTE BEDRIFT OG KOMMUNEN



Djursland Landboforening og Norddjurs Kommune inviterer husdyrbrugere i Norddjurs Kommune til informations- og dialogmøde.

Møde om husdyrbrug i Norddjurs Kommune

FØLLE: Djursland Landboforening og Norddjurs Kommune inviterer husdyrbrugere i Norddjurs Kommune til informations- og dialogmøde om kommunens arbejde/tilgang til husdyrbrugene i kommunen - torsdag 19. november kl. 19.30 på landbocentret i Følle. Norddjurs Kommune har lavet en ny organisering af forvaltningen for at få endnu større fokus på samspillet mellem erhvervs- og miljøindsatsen i kommunen. Landbrugsafdelingen er således nu en del af den nyoprettede afdeling Erhverv og Miljø, og kommunen ønsker, at virksomheder og landbrug har de bedst mulige vilkår for at drive en effektiv og rentabel produktion.

Denne målsætning hilser Djursland Landboforening velkommen.

»Der er brug for, at man som landmand hurtigt og smidigt kan komme videre og i gang med sit projekt, hvad enten det er stort eller småt. Vejen til en smidig sagsbehandling går igennem dialog – og også nogle gange gennem dialog

Tendenser hos flere kommuner:

- Kommunerne vil videre
- Planlægning med udgangspunkt i bedriften
- Fra myndighed til sparringspartner
- Dialogmøder med kommunen – på forkant

PLANLÆGNING

– SAMSPIL MELLEML DEN ENKELTE BEDRIFT OG KOMMUNEN

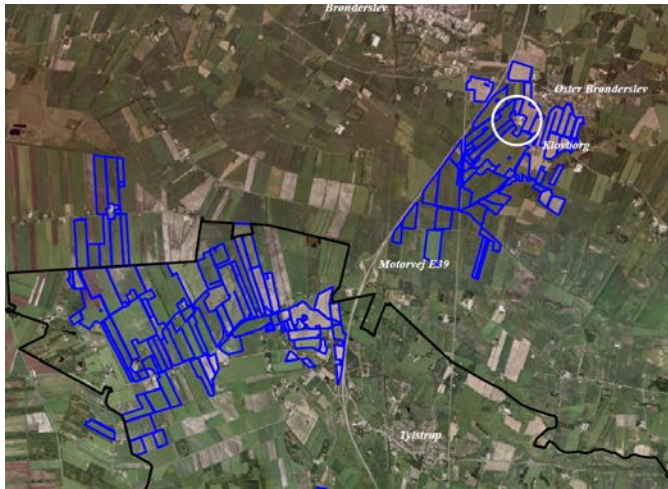

Temaer i prospekt:

Natur, miljø, landskab, produktion, økonomi, logistik, infrastruktur, kulturmiljø mm.

Tendenser hos enkelte landmænd:

- Søger helhedsorienteret planlægning og tidlig dialog
- Sparring hos kommunen vedrørende udviklingsmuligheder

PLANLÆGNING

EX. AALBORG KOMMUNE, AGRI NORD, ØKOLOGISK LANDSFORENING

Grønne udviklingsplaner

- At fremme den bæredygtige udvikling ud fra en helhedstankegang og gennem handleplaner for bæredygtighedstiltag.



Nedslagspunkt i kommuneplanen:

- Halkærområdet - 18 ejendomme deltager
- Beskytte og fremme biologisk mangfoldighed, klima, vandmiljø og rekreative værdier.
- Konkrete resultater: Forbedret afgræsning gennem ny hegning, reduceret pesticidforbrug på to ejendomme, opstart af gårdbutik, afklaring af tre ejendommers udviklingsmuligheder i forhold til påvirkning af natur, etablering/pleje af natur, omlægningstjek i forhold til økologi.

PLANLÆGNING

EX. HELHEDSORIENTERET OPLANDSRÅDGIVNING

Besigtigelse af området – alle er med

- Helhedsorienteret indsats ifm. kollektive virkemidler

(LandboNord, AgriNord, Aalborg Kommune og Limfjordsrådet)

- Inddrage tilgang fra de grønne udviklingsplaner, LiL



GODE RÅD TIL RÅDGIVNING OG LANDMAND

- Efterspørge dialog med kommunen, lokalområde og andre interesser – gerne kontinuerligt og på forkant af konkrete projekter
- Spille en aktiv rolle i kommuneplanlægningen - viderebringe lokal viden og ønsker at kvalificere kommuneplanlægningen og dens udpegninger
- Udbrede og tydeliggøre landbrugsfaglig viden og perspektiver om udviklingsmuligheder for produktionen, men også muligheder for synergi mellem landbrug, natur, miljø, landskab, rekreation mv.

PLANLÆGNING

– SAMSPIL MELLEM DEN ENKELTE BEDRIFT OG KOMMUNEN

Spørgsmål:

- Hvor tit lander der sager på jeres bord vedr. planlægning?
- Hvor ofte arbejder I med andre temaer i planlægningen som ikke er jeres primære fokusområde?
- Kan I se perspektiver i en konsulent, som kigger på tværs af fagområderne, koordinere mellem initiativer og bistår bedriftsejeren i dialogen med kommunen?



PLANLOVSUDSPIL

- **Potentielle naturområder og Grønt Danmarkskort**

Kommunerne skal udpege naturområder til Grønt Danmarkskort med udgangspunkt i Digitalt Naturkort. Kommunerens udpegning af potentielle naturområder indebærer ikke i sig selv, at der stilles nye krav til landbruget om naturbeskyttelse. Der lægges vægt på, at udpegninger heller ikke på sigt kan påføre lodsejerne begrænsninger ift. udnyttelse af mulighederne for landbrugsejendomme.

Det er ikke uddybet om, processen frem mod udpegning og eventuelt efterfølgende implementering fordrer involvering af berørte lodsejere. Der er heller ikke fokus på flersidige indsatser

PLANLOVSUDSPIL

- **Omdannelseslandsbyer**

Kommunerne får mulighed for hvert fjerde år at udpege 2 omdannelseslandsbyer i kommuneplanen. Kommunerne får her særligt frie rammer til at skabe en helhedsorienteret og langsigtet plan inden for afgrænsningen af omdannelseslandsbyen.

Det fremgår ikke, hvordan samspillet med det omkringliggende område skal håndteres i forbindelse med planlægning og indsatser for omdannelseslandsbyerne.

Konsekvenser for natur, produktion, bosætning i forbindelse med planlægning

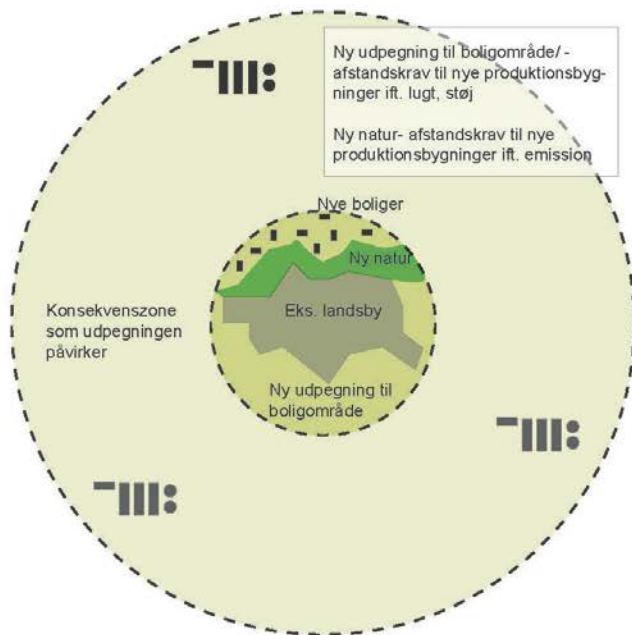

Forslag til handlemuligheder og fleksibilitet for natur, produktion, miljø og bosætning i forbindelse med planlægning

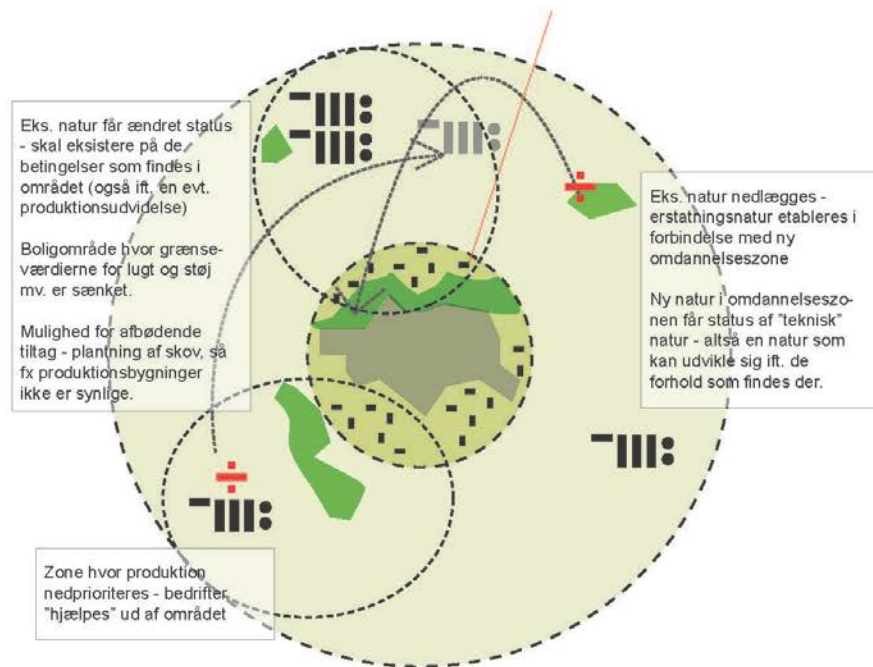

BEDRIFT OG KOMMUNE - TENDENSER

- Fokus på lokale konsekvenser af vækstlandbrug
- Kommuner vil gerne stille krav
- Bedriften skal både forholde sig til natur, miljø, byudvikling, landskab, transport osv.

Hvordan kan landmanden udvikle sin bedrift på en måde, der imødekommer krav/ønsker fra samfundet – samtidig med at det skaber værdi for bedriften